BIEF

2021年國際書展 法國出版社目錄

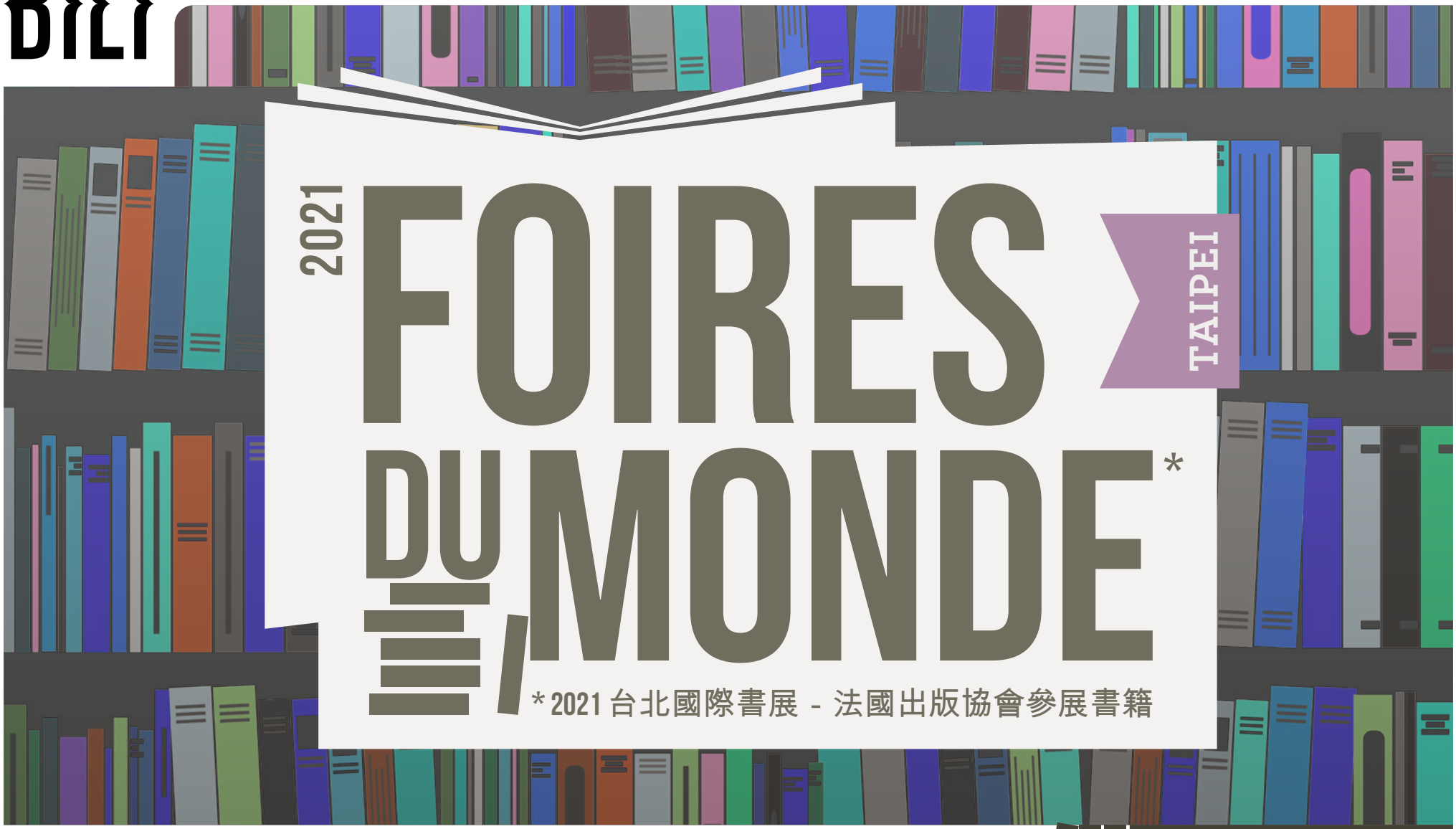

Design: www.athom.fr 翻譯 / 校對：王卉文、李欣怡、何韋儒、林詩雅、翁士博、孫祥珊、陳郁雯、許惇純、詹文碩、賴亭卉、賴冠琳、薛智云

Bureau International de l'Édition Française
115, bd Saint-Germain - 75006 Paris, France
t. +33 (0)1 44 41 13 13 - f. +33 (0)1 46 34 63 83
info@bief.org - www.bief.org

Didier Jeunesse

- 一個非常美好的日子
- 兔子的畫像
- 兔子躲貓貓
- 夜晚細微的聲音
- 大大象和小小鼠(第二冊)
- 大熊和那些東西
- 家
- 巴納貝的地球治療行動
- 床下的仙子
- 拇指姑娘
- 日下巴黎
- 早晨細微的聲音
- 最開心和你在一起
- 燈塔守望人彭彭
- 爺爺熊的新春天
- 美好的夢鄉
- 親親傻傻
- 認識韋瓦第
- 誰最會刷牙呢？
- 香草豆莢之歌

Didier Jeunesse

Didier Jeunesse

童書

MARIE-FRANCE PAINSET
JUDITH GUEYFIER

一本為了歡迎即將降生的孩子、滿溢著人情味和溫柔的作品！

UN TRÈS BEAU JOUR

一個非常美好的日子

本書描繪了寶寶在媽媽肚子裡生活的溫柔回憶，讀者將一起探索外面的世界、感受感知和夢想的喜悅……一本令人動容的作品，才華洋溢的插畫家茱蒂絲·凱菲爾(Judith Gueyfier)以精緻且詩意的手法詮釋了書中的世界。書中字字句句皆為獻給即將誕生嬰兒、甫呱呱落地的新生兒以及已經稍微長大、開始想要了解出生前故事的幼兒。

9782278097975 | 2020 | 24 PAGES | 25X25 CM | 14.90 €

童書

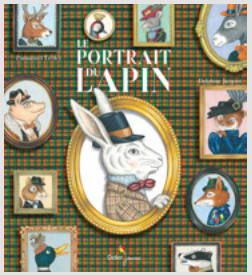

EMMANUEL TRÉDEZ
DELPHINE JACQUOT

為了擄獲美人心，兔子決定找畫家幫他畫張肖像，卻激起了他對於藝術世界的好奇心！

LE PORTRAIT DU LAPIN

兔子的畫像

為了擄獲美人心，兔子決定找畫家幫他畫張肖像。幸好，他的朋友小豬是這方面的專家，並向他介紹了驢子的藝廊。在藝廊內展示了狐狸大師的傑作。就這麼決定了，就請狐狸大師來為他畫肖像吧！然而當兔子看見成果時卻感到相當失望，正確的說，他什麼都沒看到！可他的失望不可能說出口，因為他的朋友們已經接連讚美了畫作的工法。終於，黃鼠狼發現了兔子的秘密，但狡猾的兔子最終仍是最大的謊言家！一段充滿幽默感的寓言故事，韻律十足且以藝術為鏡。

9782278097777 | 2020 | 36 PAGES | 27X30 CM | 14.90 €

Didier Jeunesse

自然中細微的聲音

童書

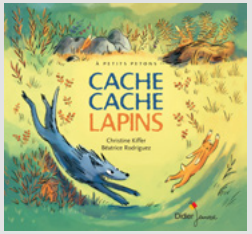

CHRISTINE KIFFER
BÉATRICE RODRIGUEZ

使人大笑、使人害怕，一個翻玩對野狼恐懼的浮誇、淘氣故事！

CACHE CACHE LAPINS

兔子躲貓貓

某天，一隻飢腸轆轆的野狼靠近了兔子窩。「小矮子，我來吃掉你了！」「吃掉我？大寶貝！那你得先抓到我才行！」兔子爸爸回答道。 這個來自日本的童話故事屬於《獻給小腳丫》系列，看看兔子一家人怎麼把大野狼耍得團團轉吧！

9782278100040 | 2020 | 24 PAGES | 24X23 CM | 12.50 €

童書

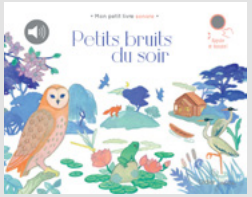

MATHIEU PRUAL
LISA ZORDAN

你能聽見風吹過蘆葦、水邊的蛙鳴、風雨和所有動物的聲音嗎？這正是夜裡細微的樂聲……

PETITS BRUITS DU SOIR

夜晚細微的聲音

由馬蒂厄·普魯阿(Mathieu Prual)編曲，別出心裁，使我們被落日時的聲音環抱。自然和寶寶一樣，會躁動然後漸漸平靜下來……書本內有五個按鍵，讓寶寶可以聆聽自然中不同的晚間聲音。這本迷人的有聲書為針對三個月起寶寶設計的全新書系中的一本。

9782278100200 | 2020 | 14 PAGES | 19X15 CM | 11.90 €

Didier Jeunesse

童書

PIERRE DELYE
RONAN BADEL

大大象和小小鼠回來啦！一本由笑話和溫情時刻串聯而成的漫畫。

GROLÉFANT & TIT'SOURIS (TOME 2) : LA VIE À DEUX

大大象和小小鼠(第二冊)

相伴人生

某天，一隻大象，大大象，和一隻老鼠，小小鼠相遇了，且一見如故。大大象和小小鼠自此便生活在一起，相伴品嘗生命的美好。本書收錄許多讓人沒有壓力、極其有趣的寓言故事，透過溫馨動人的短篇故事和令人忍俊不禁的事件，以毫不刻意的手法點出許多哲學性的問題，使人去思考人與人之間的差異、對道理的追求和他人的認同……

9782278097791 | 2020 | 48 PAGES | 21X29 CM | 12.90 €

童書

ANDRÉE PRIGENT

過去，大熊的生活恬靜無慮，然而在牠撿到一台小推車後，一切都改變了……

OURS ET LES CHOSES

大熊和那些東西

過去，大熊的生活恬靜無慮，然而在牠撿到一台小推車後，一切都改變了……牠總是垂著頭、彎著腰希望能將小推車裝的越滿越好，除此之外牠什麼都看不見、也聽不到，甚至沒有感覺到風雨即將襲來。幸好，雲雀和牠的叫聲及時救了大熊一命，也使牠從盲目的執著中走了出來。故事一首童詩，以細膩的手法談論過度消費和物質主義的議題。作者安德烈·布理瓊(Andrée Prigent)使用版畫來完成整部作品，一本結合力道和精緻的傑作。

9782278097937 | 2020 | 32 PAGES | 22X26 CM | 13.90 €

Didier Jeunesse

童書

GEORGETTE

在生命中我們用同樣的愛但很多不同的方式組成家庭。

FAMILLES

家

家，就像是個巢穴。有時候，一個家只有兩個人，或三個；有時候，會有很多人。有時候，會有兩個爸爸或兩個媽媽。有時候，家是心中存在的回憶，有時候，是來自他人的禮物。這本書以膠印的方式製於美麗的紙張上，是獻給每個有天誕生於肚子或產生於真心的家庭。

9782278097968 | 2020 | 24 PAGES | 18X22 CM | 10.90 €

童書

GILLES BIZOUERNE
BÉATRICE RODRIGUEZ

巴納貝和他的兩個朋友們即將展開新任務：治癒地球！

BARNABÉ SOIGNE LA PLANÈTE

巴納貝的地球治療行動

巴納貝是一隻獾，而一隻獾並不能成為醫生。然而，一天早上，當廣播宣布地球生病的時候，巴納貝離開他的巢穴，驚慌和堅定地跑向他的朋友們，烏龜康斯坦和鼴鼠克萊兒！嗡咿嗡咿！緊急事件，快讓牠們通過。嗡咿嗡咿！我們要趕快治療地球！本書為系列作品第二冊，並延續了前作的優點：天真迷人的動物角色、冒險故事、團結、幽默，以及書中滿滿的精美插畫。

RIGHTS SOLD
西班牙文、加泰羅尼亞文、
巴斯克文、簡體中文、義大利文

9782278097906 | 2020 | 32 PAGES | 22X17 CM | 10.90 €

Didier Jeunesse

童書

ROSALINDE BONNET

在我的床下住著一名仙子，這天她生病了，她希望我能暫代她的工作……

LA FÉE SOUS MON LIT

床下的仙子

這可不是一件微不足道的小事！必須為森林國王蓋一棟冬天的房子；邀請獨角獸來喝茶；為海盜們做一艘巡領艦；幫飛龍準備熱水澡……當一天好不容易結束，家裡簡直是一團亂！幸好大家都會來當我收拾，包含爸爸和媽媽！一本充滿想像人物的折頁繪本，書中荒誕的故事中滿是驚喜。

9782278097807 | 2020 | 48 PAGES | 24X21 CM | 13.90 €

童書

CARL NORAC
CLAIRE DE GASTOLD

由卡爾·諾拉克(Carl Norac)帶領我們再次翻開安徒生童話，重溫一個小女孩獲得解放、使人啟發的故事。

POUCETTE

拇指姑娘

女人在一朵花中發現了一個無比嬌小的女孩，甚至大不如一根手指。很快的，令人不敢置信，花朵中的女孩開始講話，且不是言之無物：「不管我的個頭大或小，我的夢想都如天高，就連天上星星都能聽見……卡爾·諾拉克(Carl Norac)對於原著童話的題材心存敬重，但他仍跳脫其中、為拇指姑娘形塑了更自信、不畏表現和表達意見的形象。一本開數極大的繪本，以此表現繪者克萊兒·德-卡斯多(Claire de Gastold.)筆下令人目不暇給的畫面。

9782278100125 | 2020 | 40 PAGES | 29X29 CM | 15.90 €

Didier Jeunesse

自然中細微的聲音

童書

ÉRIC BATTUT

一本聚焦在一幅畫作傳奇命運的傑出繪本作品。我們從中認識了一位選擇將太陽畫成藍色的藝術家.....

SOUS LE SOLEIL DE PARIS

日下巴黎

在美好年代的巴黎塞納河畔，一位畫家正在創作。在他的畫布上，他畫了一個藍色的太陽，有如幸福的藍色，他在作畫中也感受到了自由。多麼滑稽的作品阿！一手過一手，從畫廊老闆到舊貨商，從藝術愛好者到專家，這幅畫遊經整座巴黎，遭遇取笑、貶低、棄置、裱框、被竊.....最後成為博物館典藏、為人稱道！

RIGHTS SOLD
韓文

9782278097869 | 2021 | 32 PAGES | 22X29 CM | 12.90 €

童書

MATHIEU PRUAL
LISA ZORDAN

你能聽見鳥在唱歌、小河流水、自然甦醒的聲音嗎？這正是早晨裡細微的樂聲.....

PETITS BRUITS DU MATIN

早晨細微的聲音

由馬蒂厄·普魯阿(Mathieu Prual)編曲，別出心裁，彷彿能穿越音響，使我們被豐富熱情且的早晨聲音環抱。自然和寶寶一樣，會漸漸甦醒、伸展然後開始絮絮叨叨.....書本內有五個按鍵，讓寶寶可以聆聽自然中不同的早晨聲音。這本迷人、具有療癒性的有聲書為針對三個月起寶寶設計的全新書系中的一本。

9782278089611 | 2020 | 14 PAGES | 19X15 CM | 11.90 €

Didier Jeunesse

童書

MARIE-SABINE ROGER
ROSEMARY SHOJAIE

一位小女孩透過令人極具魅力的文字，對會保護自己、安慰自己、逗樂自己的布偶熊愛的大告白。

COMME ON S'AIME

最開心和你在一起

當我倚靠著你，我親愛的娃娃，我的鼻子藏在你的毛髮下，我感覺就像巧克力中的榛果般美好。我們是多麼的幸運…… 你是否有點了解我們多麼相愛呢？一本相當感性，探討重要話題的繪本，將成為出版社不可錯過的佳作。

9782278097982 | 2020 | 32 PAGES | 22X26 CM | 12.90 €

童書

LEATITIA LE SAUX

來自阿道克船長充滿絢麗文字的老生常談。

POMPON GARDIEN DE PHARE

燈塔守望人彭彭

在歷經各大洋上的遠航後，彭彭和他的愛犬柯威特成為了燈塔守望人，守護著坐落在大海和土地之間的燈塔。不管是如鯨魚般湛藍的晴天，還是如老鼠般灰暗的壞天氣，一狗一人總是堅守他們的崗位，然而有天自動化電流卻進駐了燈塔……幸運的是彭彭他們將夢想裝進瓶子裡，以期未來還能重燃念想。萊蒂雅·勒-索(Laetitia Le Saux)既是本書的作者也是繪者，這是她的第二部繪本作品，她為書本染上恣意的色彩、打造了專屬的圖像世界。

9782278097838 | 2020 | 32 PAGES | 21X29 CM | 13.90 €

Didier Jeunesse

童書

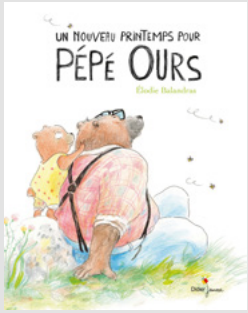

ELODIE BALANDRAS

爺爺熊老了，小熊則長大了。前者已經老的爬不上樹，另一個則準備第一次嘗試這麼做。

UN NOUVEAU PRINTEMPS POUR PÉPÉ OURS

爺爺熊的新春天

正如每個春天一般，小熊來到他的爺爺家。和爺爺在一起就是一場冒險！然而今年，當他們如同慣例般出發採蜂蜜，卻發現爺爺熊已經不如以往敏捷……對小熊來說要牠放棄是不可能的，這次，就由牠來打下蜂巢吧！一段發生在這對老幼拍檔上的溫馨故事！孩子們總是詢問著關於變老的問題，作者艾洛蒂·巴朗德拉(Elodie Balandras)於此書中以細膩且純真的方式探討了這個議題。

9782278097814 | 2020 | 36 PAGES | 22X30 CM | 13.90 €

童書

CÉCILE HUDRISIER

一本值得和寶寶一起分享的口風琴摺頁書，各種動物和奇妙的國度等著你展開書來探索。

DOUX DODO

美好的夢鄉

在書本的正面，寶寶可以認識各種不同的動物、觀察牠們的晚安儀式並向他們說晚安，從中獲得樂趣。小熊、小鳥、小青蛙、小兔子、小刺蝟和小老鼠，每一隻動物都可愛無比！在背面，一個黑白的國度向我們展開，上面以鮮明的黃色和其它的顏色妝點。這色彩對比鮮明的部分不只可以刺激孩子的感官發展，同時也帶領寶寶進行一場有趣的捉迷藏。摺頁書附有一個精美的盒子，方便收納。

9782278100101 | 2020 | 12 PAGES | 16X16 CM | 9.50 €

Didier Jeunesse

探索系列

童書

EDOUARD MANCEAU

當你認識親親傻傻，你將會永遠愛著他！

CHOUCHOU BALOURD

親親傻傻

你認識親親傻傻嗎？他是世界上最棒的寶貝！但隨著故事進行，這位滑稽的傢伙弄丟了一切：他的嘴巴、鼻子、臉頰、錢…… 真是個冒失鬼，可憐的小親親！一本專位寶寶設計，令人愉快的厚頁書，書中大玩字彙和音韻，宛如一場輕快、幽默的舌頭彈跳遊戲，並帶領幼兒學習不同的身體器官單字。

9782278100156 | 2020 | 32 PAGES | 15X21 CM | 9.50 €

童書

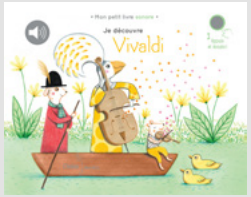

DELPHINE RENON

搭配插畫家黛芬妮·赫農(Delphine Renon)迷人的插圖，讓我們一起認識著名的義大利作曲家安東尼奧·韋瓦第的作品。

JE DÉCOUVRE VIVALDI

認識韋瓦第

本書收錄：四季中的兩段曲目(冬天和春天)、長笛協奏曲、雙簧管協奏曲和小提琴協奏曲。本書為《經典樂曲》知名有聲書系列的第六本作品，該系列以精緻的視覺和聽覺呈現為人稱道。

RIGHTS SOLD
德文

9782278100217 | 2020 | 14 PAGES | 19X15 CM | 11.90 €

Didier Jeunesse

童書

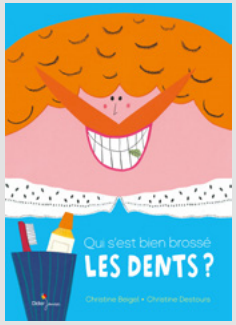

CHRISTINE BEIGEL
CHRISTINE DESTOURS

你覺得王子很會刷牙嗎？可不是呢！

QUI S'EST BIEN BROSSÉ LES DENTS ?

誰最會刷牙呢？

精彩的多角色故事！和多位來自不同童話故事、對小朋友來說耳熟能祥的角色穿著睡衣相見歡吧！然而這些童話故事人物可真是半斤八兩：看看他們牙齒上都是髒東西，顯然沒有一個人有好好刷牙！那麼，你呢？書中的文字宛如迴旋曲般，極適合高聲朗讀。

9782278100064 | 2020 | 32 PAGES | 15 X21 CM | 9.50 €

童書

NATHALIE SOUSSANA
J-CHRISTOPHE HOARAU
MAGALI ATTIOGBÉ

25首兒歌及搖籃曲帶我們從非洲河岸瀏覽到印度洋島嶼，其中風格交錯的樂曲更揭示了人類的歷史。

COMPTINES ET BERCEUSES DE VANILLE : DES RIVES DE L'AFRIQUE AUX ÎLES DE L'OCÉAN INDIEN

香草豆莢之歌 從非洲的河岸到印度洋島嶼

由音樂總監尚-克里斯多夫·歐羅(Jean-Christophe Hoarau)將不同的樂器穿針引線，編織出一段愉快的音樂之旅，參與的包含許多傳統樂器：瓦利哈琴、留尼旺的卡楊博搖鈴、音樂短弓、馬達加斯加吉他、非洲鼓、手拍鼓、葛摩音箱和短頸琵琶。插畫家瑪珈莉·阿提歐貝(Magali Attiogbé)以大方、純真美好的插圖駕馭了這本音樂集，向讀者們展示能與音樂產生共鳴、色彩濃厚的視覺畫面。

RIGHTS SOLD
英文

9782278091348 | 2020 | 60 PAGES | 27X27 CM | 24.90 €